

SECÇÃO A
1º e 2º PAVIMENTOS
ESCALA 1/75

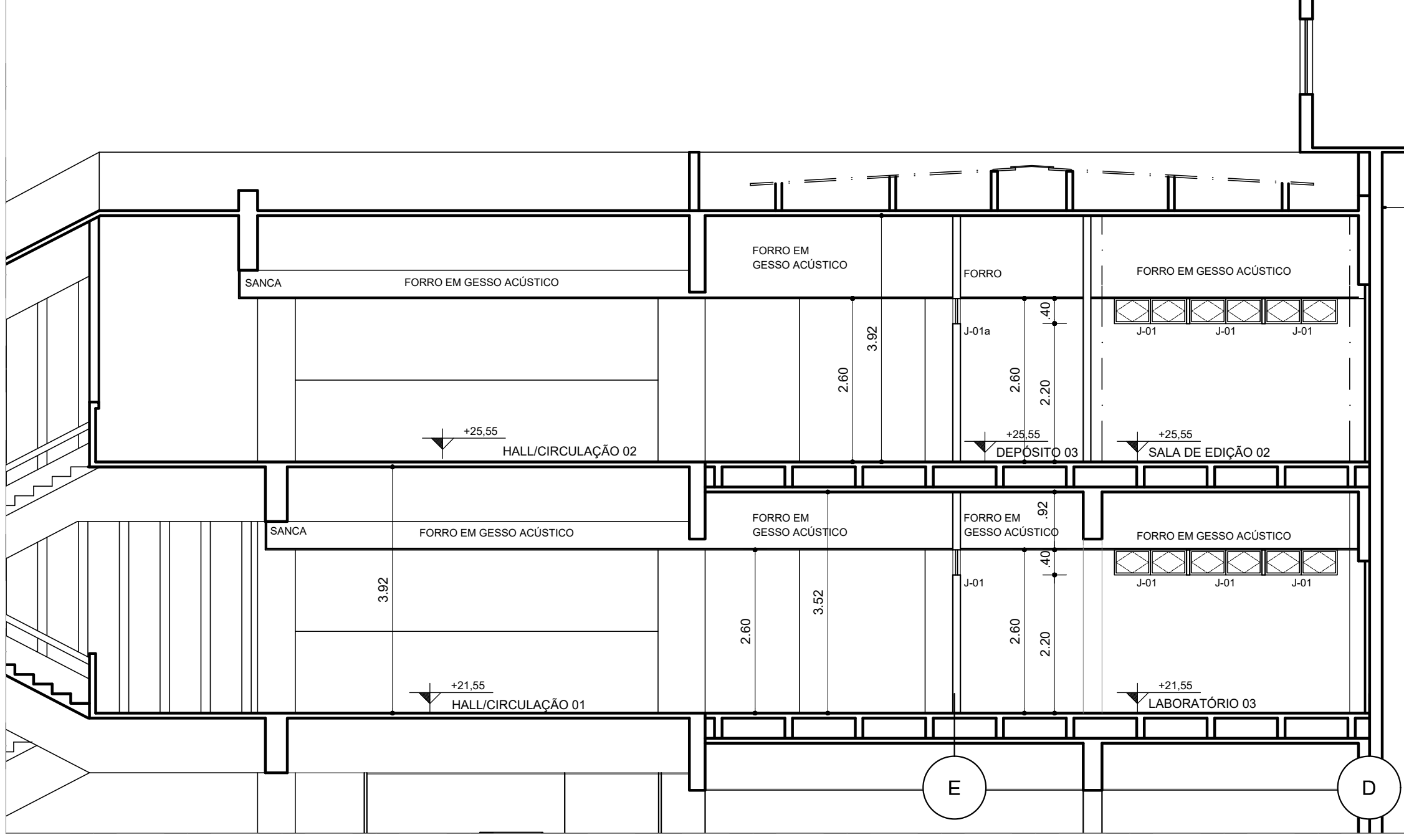

SECÇÃO B
1º e 2º PAVIMENTOS
ESCALA 1/75

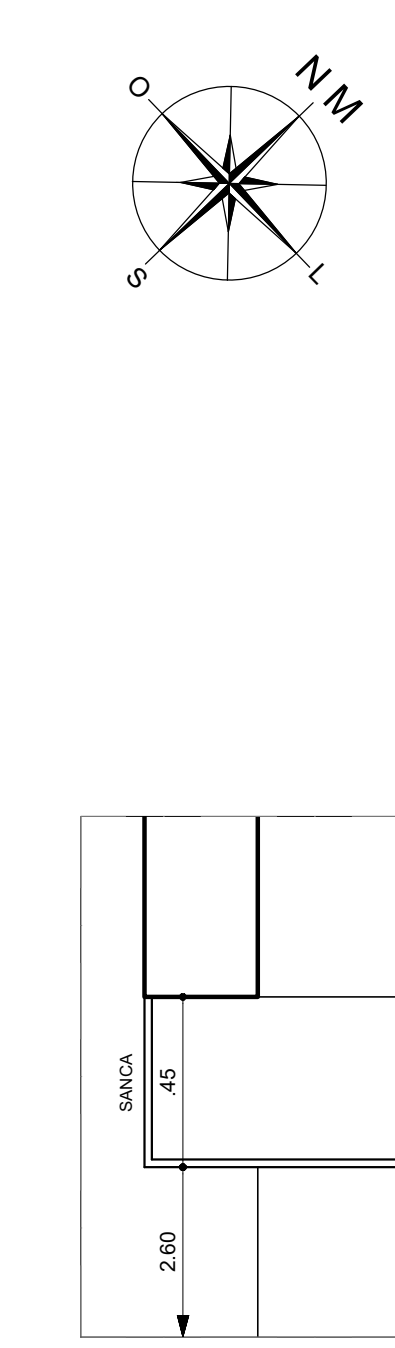

SECÇÃO - DET. 1
DETALHE DA SANCA
ESCALA 1/20

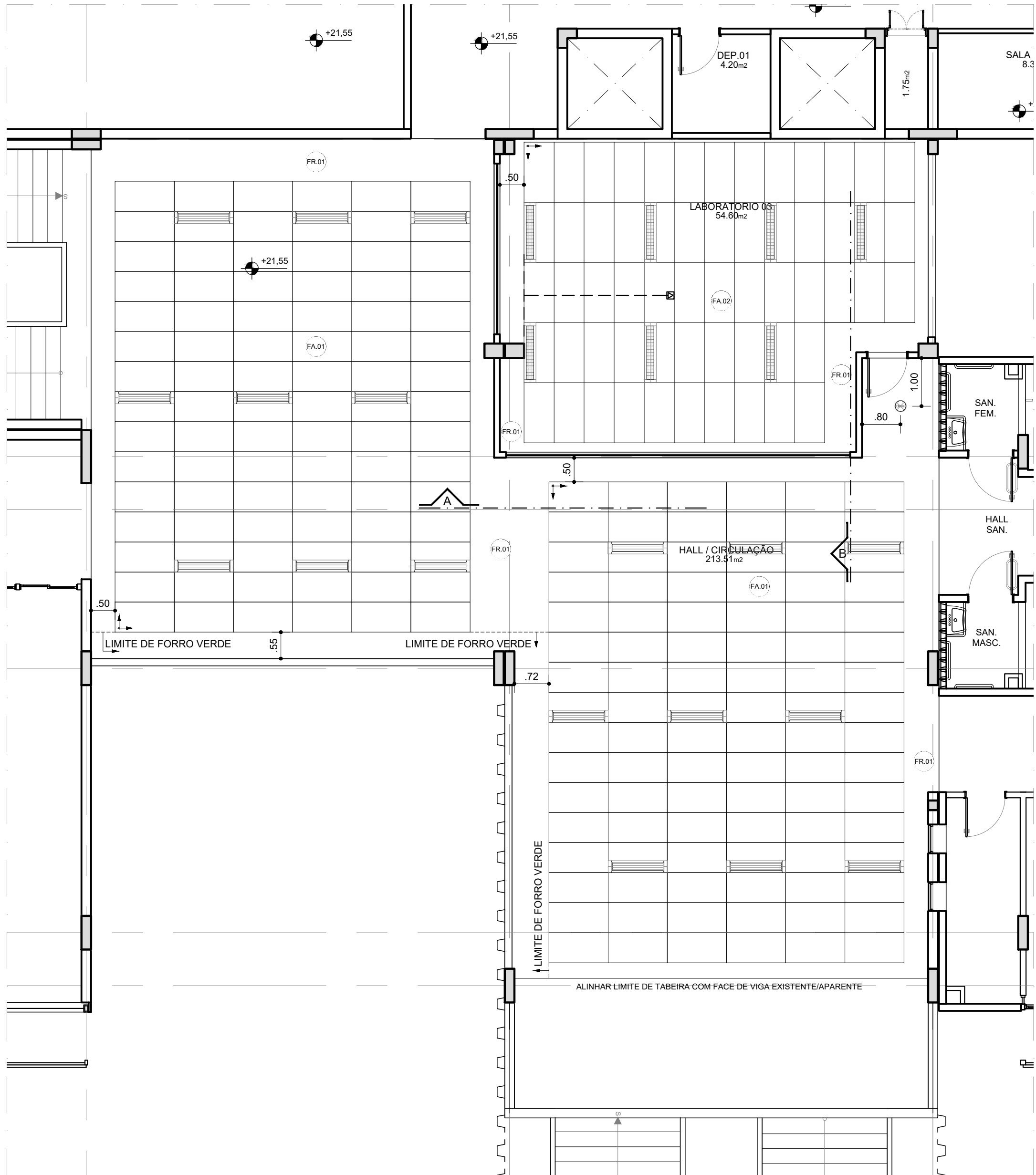

PLANTA DE PAGINAÇÃO DE FORRO
1º PAVIMENTO
ESCALA 1/75

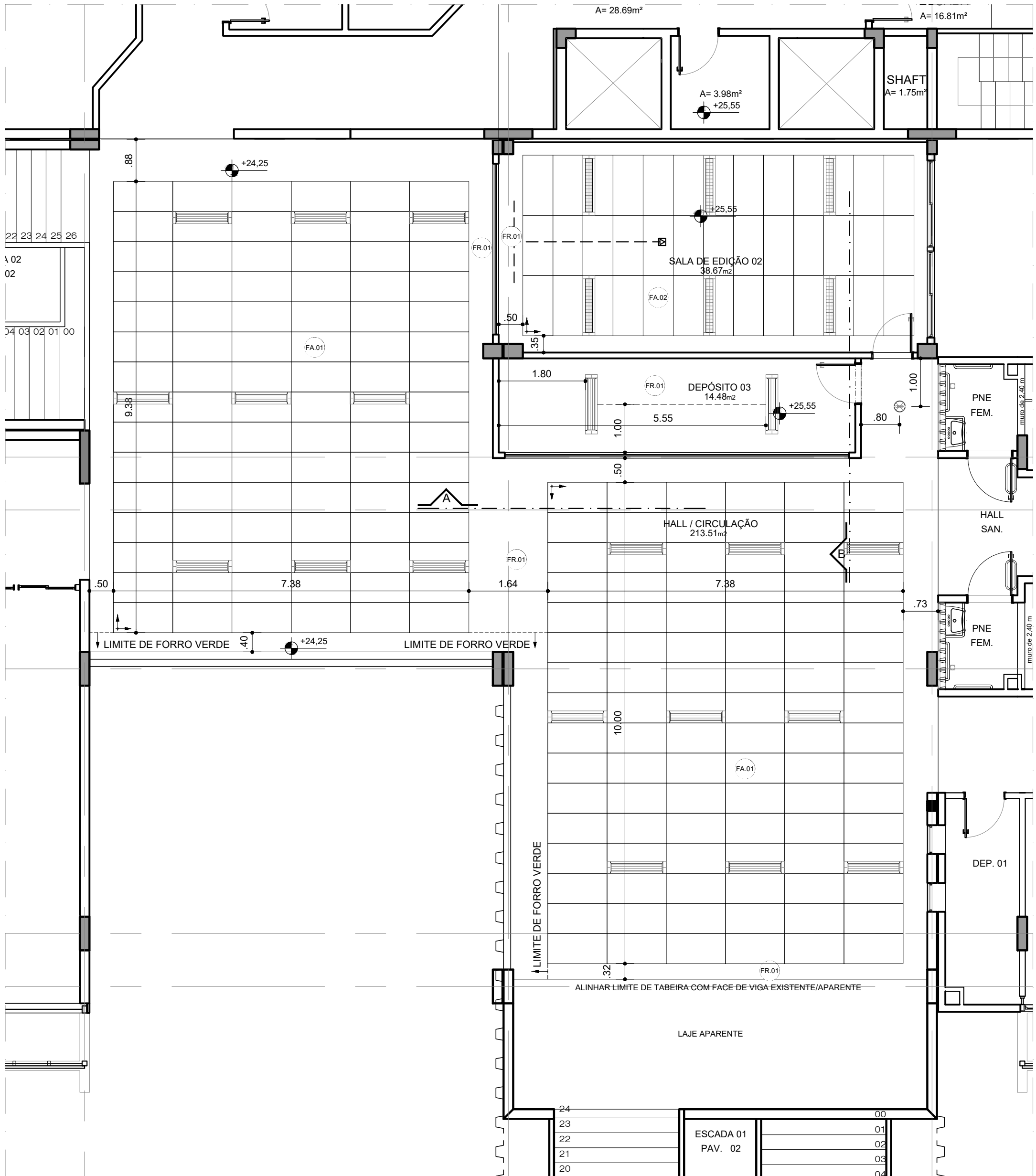

PLANTA DE PAGINAÇÃO DE FORRO
2º PAVIMENTO
ESCALA 1/75

LEGENDA DE LUMINÁRIAS E EQUIPAMENTOS			
---	ENCAMINHAMENTO SOBRE O FORRO PARA PROJETO (VER PROJETO ESPECÍFICO)		LUMINÁRIA FLUORESCENTE, PARA INSTALAÇÃO NO FORRO (EMBITUR)
☐	PONTO NO FORRO PARA PROJETO		LUMINÁRIA FLUORESCENTE, PARA INSTALAÇÃO NO FORRO (EMBITUR)
○	LUMINÁRIA CILÍNDRICA, PARA INSTALAÇÃO NO FORRO (EMBITUR)		

LEGENDA DE FORRO	
	TABEIRA DE GESSO ACARTONADO (PARA ESPECIFICAÇÃO, VER O CÓDIGO INDICADO EM PLANTA QUE SEGUIE O PADRÃO DO PROJETO DE ACÚSTICA)
	FORRO EM PLACA REMOVÍVEL (PARA ESPECIFICAÇÃO, VER O CÓDIGO INDICADO EM PLANTA QUE SEGUIE O PADRÃO DO PROJETO DE ACÚSTICA)
	PARTIDA DO FORRO

ALTERAÇÕES:			
02			
01	03/11/2023	SUMAI FABIO	INDICAÇÃO EM PLANTA DE EIXOS DE SEÇÕES: REVISÃO DE NOMENCLATURA DE SEÇÕES; INDICAÇÃO DE NOMENCLATURA DE AMBIENTES EM SEÇÃO B
			REVISÃO DE ESQUADRIAS, ACRESCIMO DE COTA E REVISÃO DE FORRO APÓS DEMOLIÇÃO DO FORRO DE PVC ANTERIOR.
00	02/03/22	SUMAI FABIO	REORGANIZAÇÃO DE PRANCHAS DE MODO A DELIMITAR A INTERFERÊNCIA DO CT-INFRA 2010, COM BASE NA PRANCHAS FACOMTEL-ALFES-13 PLANTA DE LAYOUT PAV01 - R03, ACRESCIMO DE FORRO E LUMINÁRIAS NA ÁREA DO HALL/CIRCULAÇÃO DO 1º E 2º PAVIMENTOS
NÚMERO	DATA	RESPONS	TIPO E LOCAL DA ALTERAÇÃO
LOCALIZAÇÃO EMPRESA:			
		COORDENADOR DE CONTRATO - JOSÉ CARLOS DA ROCHA RESPONSÁVEL TÉCNICO - ROGÉRIO SOUZA ARQUITETO(A) - ISABEL LUCENA	
		RNP - 050693923 CAU - A29999-7 CAU - A50499-8	
 UNIVERSIDADE FEDERAL DA BAHIA  SUMAI Superintendência de Meio Ambiente e Infraestrutura			
COORDENADORA DE PLANEJAMENTO, PROJETO E OBRAS - ARQ. MÁRCIA ELIZABETH PINHEIRO CAU- A21398-4			
CHEFE DO NÚCLEO DE PROJETOS - ARQ. ROSANA DE LEO CAU- A18234-6			
AUTOR DO PROJETO - FABIO PINA DE SOUZA CAU- A88241-1			
NOME DO PROJETO:			
REFORMA FACOM CT-INFRA 2010			
LOCAL:	ESCALA DO DESENHO:	CÓDIGO:	PRIMEIRO:
Rua Barão de Jeremoabo, s/n, Ondina. CEP 40170-115.		Salvador - BA	R01
PLANTA DE FORRO E CORTES		LIBERADO PARA OBRA	
ARQUITETURA - REFORMA		DESENHO:	
03/2022	INDICADA	FABIO PINA	CONFERIDO POR:
		ROSANA DE LEO	
			04/05